EINHORN® WERKE

HERKULES - DER SPACHTELBODEN FÜR EINEN STARKEN AUFTRITT

HERKULES

DER SPACHTELBODEN FÜR EINEN STARKEN AUFTRITT

„Zeige mir, wie du wohnst, und ich sage dir, wer du bist" – so dachte schon der Dichter Christian Morgenstern.
Und Psychologen wissen heute, dass die Räume, die uns umgeben, ein Spiegelbild der Seele sind und viel über uns aussagen. Sie spiegeln unsere Vorlieben und Prioritäten, zeigen das Bild, das wir gerne vermitteln möchten und geben unter Umständen Auskunft über Sehnsüchte und Träume. Nicht nur das: Wie wir wohnen wirkt sich auf das menschliche Verhalten, Fühlen, Denken, Handeln und die Gesundheit aus.

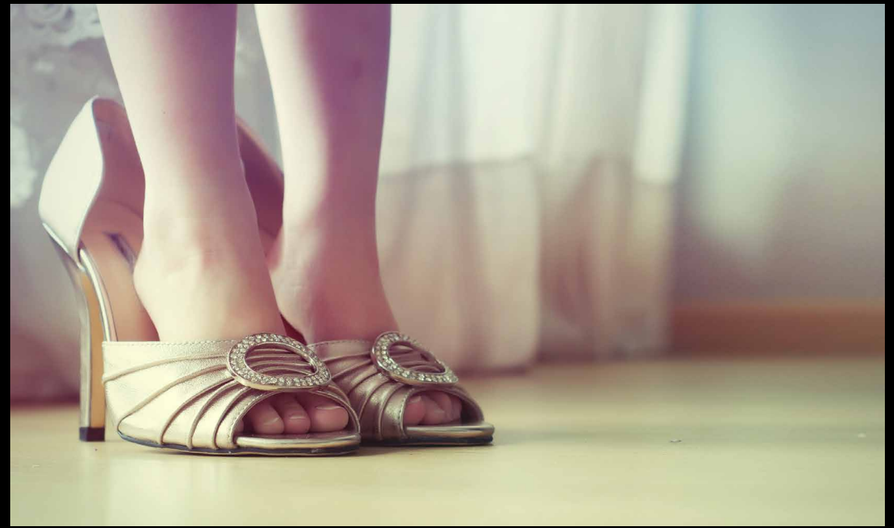

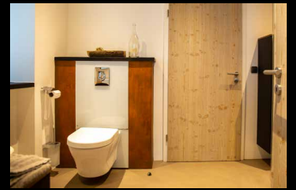

MALER REISS
raum fürs leben

So individuell wie persönliche Stile, Vorlieben, Wünsche und Bedürfnisse sind auch die Möglichkeiten und Einsatzbereiche eines HERKULES Spachtelbodens oder eines fugenlosen Badezimmers. Ganz gleich, ob es sich um Wohn- oder Arbeitsräume handelt und gleich, ob er in einem feuchten oder stark beanspruchten Raum verlegt wird – der HERKULES macht immer eine starke Figur.

Mit HERKULES gestaltete Oberflächen können den Eindruck von puristischer Weite ebenso vermitteln wie romantische Behaglichkeit. Sie können je nach Farb- und Oberflächengestaltung für Entspannung sorgen oder Kreativität und Arbeitslust wecken. Außerdem lassen sie sich wunderbar mit anderen Werkstoffen kombinieren. Reizvolle Akzente entstehen beispielsweise im Zusammenspiel mit Stahl und Glas, aber auch mit Holz, Stoff oder Kork. Als Entwickler und Produzent garantieren wir selbstverständlich höchste Qualitätsstandards.

Der HERKULES Spachtelboden besteht aus einer speziellen Bindemittelmatrix mit extrem hartem, mineralischem Gestein und garantiert eine flexible und schnelle Verlegung. Unsere modernen fugenlosen Böden bieten bei Farbe, Haptik und Schutz eine große Auswahl. Hochwertigste Pigmente sorgen für eine hohe Lichtechtheit. Zudem bieten die pflegeleichten Oberflächen im Gegensatz zu gefliesten Wänden und Böden keine Angriffsfläche für Fugenschmutz.

Die Vorteile!

- Extrem abriebfeste Oberfläche
- Widerstandsfähig und langlebig
- Zeitlos edle Ästhetik
- Individuell und stylisch elegant
- Fleckenunempfindlich und pflegeleicht
- Bessere Hygiene ohne Fugenschmutz
- Glatte oder lebendig strukturierte Oberflächen möglich
- Geeignet als Wandbeschichtung und Spachtelboden
- Für den Nassbereich geeignet
- Schimmelresistent
- UV-beständig
- Beständig gegen Wasser, Schmutz und haushaltsübliche Reinigungsmittel
- Schnellere Erwärmung bei Fußbodenheizung
- Stuhlrollen-geeignet
- Auch für gewerbliche Bereiche mit Gehbelastung

Für Fachbetriebe

- Anwendungsfertig
- Keine Mischvorgänge nötig
- Fertig eingefärbt in 14 zeitlosen Farben
- Einfache Verarbeitung
- Nur zwei Spachtelgänge
- Kein Zwischengrundieren
- Verfügbar in drei Kornstärken für individuelle Gestaltungen
- Zementfrei, nicht saugend
- Schon ohne PU-Finish extrem dichtes Grundmaterial
- Reproduzierbare Oberflächen
- Handwerkerfreundliche Gebindegrößen

Farbkollektion

Farben & Strukturen können abweichen

Modern Art - 0208

Dark Seduction - 0215

Shy Bambi - 2404

Night Fever - 0305

Dawn - 0905

Moody Footprint - 0704

Sherwood Forest - 0707

After-Work-Party - 0504

Rooftop Party - 0203

Little Elephant - 1802

Rush Hour - 2020

Polar Bear - 1020

Soft Ranger - 0802

Serengeti - 9010

Weitere Farben aus der EINHORN WERKE ®
Farbkollektion auf Anfrage.

Farbkollektion

Farben & Strukturen können abweichen

HERKULES S
Der feine, besonders für Wände

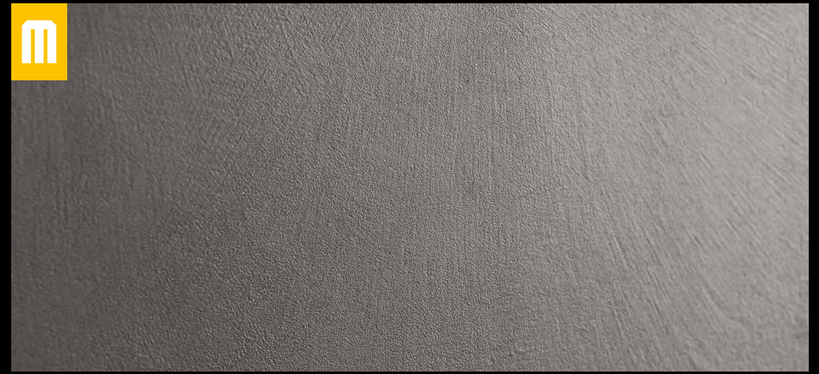

HERKULES M
Der mittlere, der abriebfesteste

HERKULES L
Der grobe, der rustikale

Fragen und Antworten

Für welche Untergründe ist der HERKULES Spachtelboden geeignet? Putz, Estrich, Gipskarton, Gewebe-beschichtete Hartschaumplatten (Wedi), OSB, Spanplatten, MDF, Metall, Glas, Naturstein, Beton und Fliesen. Laminat und Holzdielen sind keine geeigneten Untergründe!

Können nur Böden beschichtet werden? Nein, auch Wände können ganz im fugenlosen Stil mit HERKULES gestaltet werden.

Ist die HERKULES-Beschichtung als Bodenbeschichtung geeignet? Ja. Bodenflächen sollten immer 2K PU versiegelt werden. Als Untergründe kommen Zementestriche, Anhydrit- oder Calziumsulfat-Estriche sowie alte Fliesenuntergründe nach entsprechender Vorbehandlung in Betracht.

Wie stark wird HERKULES aufgetragen? Etwa 2 mm.

Kann es zu Rissen kommen? Materialbedingt nicht, bautechnisch schon. Wenn sich z.B. ein Haus setzt, kann der Spachtelboden das nicht kompensieren (eine Fliese übrigens auch nicht).

Kommt der Spachtelboden mit Fußbodenheizungen zurecht? HERKULES kann auf jede wasserführende Niedertemperatur-Fußbodenheizung aufgetragen werden. Der HERKULES Spachtelboden von EINHORN WERKE® ist aufgrund seiner geringen Stärke sehr fußbodenheizungsfreundlich. Im Gegensatz zu dicken Belägen werden die Räumlichkeiten schneller aufgeheizt.

Kann HERKULES auf Fliesen direkt aufgetragen werden? Nein. Die Fliesen sollten zunächst mit der Spezial-Haftgrundierung grundiert werden und anschließend mit Flexkleber (z.B. PCI Verlegemörtel / Sopro Fliesenfest) und Armierungsgewebe 4x4 mm abgespachtelt werden.

Kann HERKULES auf Trockenestrichplatten verlegt werden? Wir raten grundsätzlich davon ab. Der Verleger sollte in der Lage sein, das Risiko im Einzelfall selbst zu beurteilen. Sollte sich der Verleger für die Verlegung entscheiden, so ist auf jeden Fall ein vorheriges Armieren mit Gewebe erforderlich.

Kann HERKULES als Spachtelboden auf Holzdielen aufgebracht werden? Wir raten davon grundsätzlich ab.

Wie rutschsicher ist der HERKULES Spachtelboden? Es wird der Rutschsicherheitswert R9 erfüllt.

Kann HERKULES im Duschbereich eingesetzt werden und ist der Spachtelbelag wirklich dicht? Ja. Der Untergrund sollte zunächst mit einer zementären Abdichtung (z.B. PCI Seccoral / Sopro DSF 523) nach Herstellerangaben abgedichtet und anschließend mit Gewebe 4x4mm und Flexkleber (z.B. PCI Verlegemörtel / Sopro Fliesenfest) armiert werden. Die fertige HERKULES-Fläche ist nach vollständiger Trocknung und nach dem Schleifen zu versiegeln (EINHORN WERKE® PU-Finish in matt oder glänzend).

Kann HERKULES im Nassbereich auf dem Boden eingesetzt werden? Ja, wenn sichergestellt ist, dass der Boden nicht absacken kann (z.B. Verbundestrich) und eine geeignete Entwässerung vorhanden ist.

Wie geht man mit Dehnfugen im Boden um? Grundsätzlich müssen alle Fugen im Estrich übernommen werden, auch die im Randbereich. Dehnungsfugen sollten fein und pfeilgerade verlegt sein. Zusätzliche Fugen sind nicht nötig.

Kann HERKULES auf alte Tapeten aufgetragen werden? Nein.

Wie reinige ich den Spachtelboden oder die Wandflächen? Grundsätzlich empfehlen wir unsere Wischpflege hi-tec für die regelmäßige Reinigung und sporadisch die Einpflege als zusätzlichen Schutzaufbau. Hochwertige Reinigungs- und Pflegemittel sind entscheidend für die Langlebigkeit eines Spachtelbodens.

Kann ein HERKULES Boden aufgearbeitet werden? Ähnlich wie bei Parkett kann die Versiegelung nach einigen Jahren Gebrauchsspuren aufweisen, die durch Anschleifen und erneutes Versiegeln vollständig und unkompliziert beseitigt werden können.

Was kann ich tun, wenn mir die Farbe nicht mehr gefällt? Es kann z.B. eine neue Schicht HERKULES in einer anderen Farbe aufgebracht werden. Auch kann die Fläche gefliest, gestrichen oder mit anderen Belägen überarbeitet werden.

Ist HERKULES temperaturbeständig? Ja, HERKULES ist temperaturbeständig und zugleich nicht brennbar.

Ist der HERKULES Spachtelboden auch für Garagen geeignet? Im Prinzip schon, aber die in den Autoreifen befindlichen Weichmacher können zu Verfärbungen bei der Versiegelung führen.

Können mit HERKULES auch Möbel beschichtet werden? Selbstverständlich, mit der für den jeweiligen Untergrund passenden Grundierung ist dies kein Problem.

Wie sieht es mit Schimmel aus? Verschwenden Sie keine Zeit damit, sich über Schimmelspuren zu ärgern. Denn Schimmel hat hier keine Chance! Einmal mit HERKULES veredelt bleibt Ihr Bauprojekt auch nach Jahren noch so schön wie am ersten Tag.

Gibt es Firmen in meiner Umgebung, die mit den EINHORN WERKE® Produkten arbeiten? Ganz bestimmt. Schreiben oder rufen Sie uns einfach an. Wir finden für Sie den passenden Verarbeitungsbetrieb.

Gebrauchsspuren
Gegenüber Fliesen hat die HERKULES-Oberfläche beispielsweise den Vorteil, dass sie bei herabfallenden Gegenständen nicht zerspringt. Schlimmstenfalls entsteht eine Beule. Da das Material komplett durchgefärbt ist, fällt dies nicht besonders auf. Zudem sieht der Boden erst richtig klasse aus, wenn er „verwohnt" ist.

THE FINEST ART OF HANDMADE WALL & FLOOR DESIGN

EINHORN WERKE®

EINHORN WERKE®
An der Bleiche 1 A I 34513 Waldeck I vertrieb@einhornwerke.de
www.einhornwerke.de I **www.spachtel-boden.de** I **www.betonoptik-wandgestaltung.de**